



Archivage E-mail avec inboxx.
Simple, sûr, rapide.

inboxx
e-mail. no leak. no loss.

STABILITÉ DE VOTRE INFRASTRUCTURE DE MESSAGERIE D'E-MAIL – RESTEZ EN CONTRÔLE DES COÛTS ET DE LA CHARGE DE TRAVAIL

E-mail – Application stratégique, car transversale, illusoirement bon marché

Correspondre par E-mail est rapide et bon marché. C'est sûr, du moins si vous posez la question aux expéditeurs et destinataires – Pour les professionnels de l'informatique, l'exploitation d'une messagerie est en fait très coûteuse

Pour que la correspondance par E-mail reste bon marché, on a besoin d'une infrastructure E-mail capable de répondre aux volumes en croissance exponentielle de courrier électronique. Les besoins en « managed storage », en capacités de mémorisation haute performance, augmentent jusqu'à 30 %

chaque année à cause des E-mails. Les architectures de serveur d'E-mail reposant sur Microsoft® Exchange ou IBM® Lotus Notes atteignent rapidement leurs limites et entraînent continuellement des frais d'investissement. En plus du matériel informatique et des licences, les coûts pour l'administration IT et le helpdesk IT augmentent également linéairement par rapport au flux croissant d'E-mails.

■ Les coûts pour l'infrastructure E-mail augmentent chaque année de 30 %, cela signifie qu'ils doublent tous les 3 ans

- La stabilité des systèmes diminue au fur et à mesure que le volume de courrier électronique augmente
- La capacité des boîtes aux lettres et la durée d'administration par boîte aux lettres et par collaborateur augmentent (gestion des quotas/utilisateur par l'administrateur de messagerie, gestion des PST par les employés...)
- Les tâches de helpdesk pour la gestion du quota de mails et le restockage augmentent linéairement par rapport au flux croissant d'E-mails.

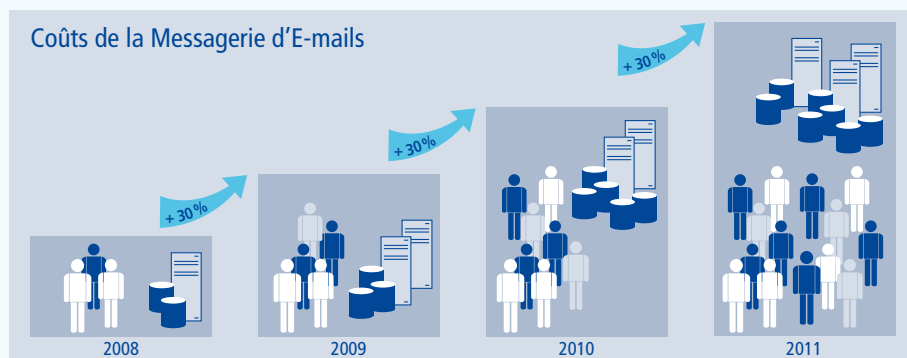

Une solution complète – intégration simple, pas de déploiement sur le poste client

inboxx est une solution centralisée, basée sur serveur dans l'infrastructure E-mail existante. Le programme archive, indexe et recherche tous les E-mails et pièces jointes. Ce faisant, c'est vous qui déterminez la conduite à suivre.

Les E-mails sont indexés en même temps que les pièces jointes dans un système d'archivage conçu pour un archivage de longue durée et permettant un contrôle sûr. Dans les boîtes à lettres se trouvent ensuite seulement des liens dynamiques de faible taille. Lors de l'archivage, le procédé Single-Instancing intégré permet de ne garder qu'une seule copie d'un attachement distribué à de multiples destinataires. Résultat : réduction drastique des besoins de mémoire. Le volume sur les serveurs d'E-mails baisse en moyenne de 80 %. Grâce à l'archivage innovant

en trois phases, le nombre d'articles dans la boîte aux lettres se trouve considérablement réduit. Il en résulte une infrastructure E-mail plus stable qui vous permettra de faire face à l'explosion des volumes de la messagerie. L'installation et la mise en service s'effectuent habituellement en une seule journée.

inboxx est entièrement intégré à Microsoft® Outlook, Microsoft® OWA, IBM® Lotus Notes, Novell GroupWise et d'autres.

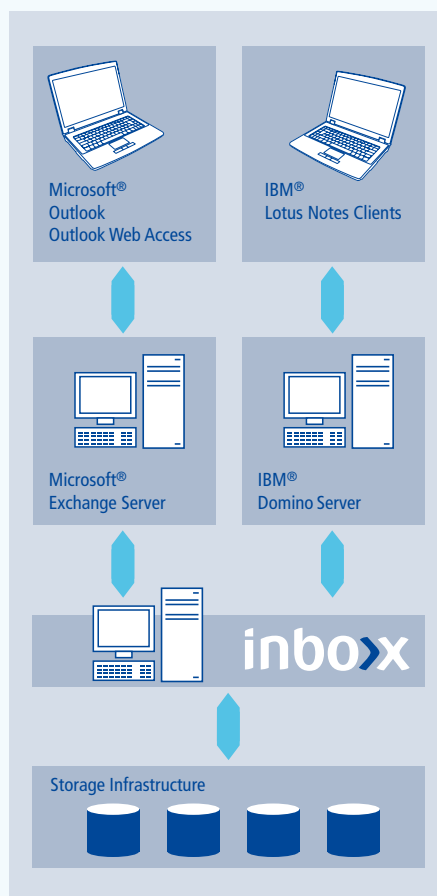

Microsoft
GOLD CERTIFIED
Partner

IBM
Business
Partner

OBLIGATIONS LÉGALES ET PÉRÉNITÉ DES CONTENUS E-MAIL – PAS DE FUITE, PAS DE PERTE

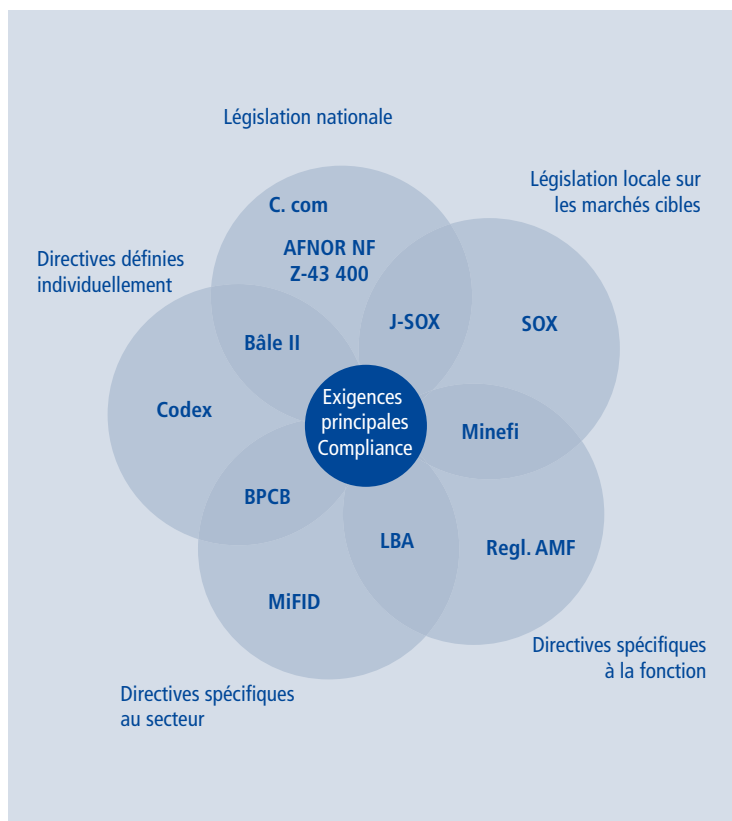

Un flot de réglementations

Les E-mails sont plus que des bits et des octets. Ils possèdent aujourd'hui un statut de documents légaux et doivent être conservés durablement.

De nombreuses législations Européennes (Directive n° 2001/115/CE, Directive n° CJ-EJ18 Addendum III du 22/04/2003), Françaises (Bulletin officiel du Minefi 13 L-1-06 N° 12 du 24/01/2006 ; Article L. 102 B du livre des procédures fiscale ; Afnor : Norme NF Z 42-013 ; Code Pénal : Article 226-17 du Code Pénal du 01/01/2002) mais également les prescriptions internationales telles que Bâle II ou la loi américaine Sarbanes-Oxley-Act requièrent des exigences étendues à l'archivage de longue durée de la communication par E-mail. En plus du respect des obligations légales, il existe au sein de chaque entreprise des règles internes. La mise en œuvre de systèmes appropriés pour un archivage sûr et à long terme de la communication par E-mail apparaît comme une nécessité.

Il est toutefois difficile de s'y retrouver, même pour de petites entreprises, en raison du flot d'exigences. Comme le département informatique doit-il s'y préparer?

Respect des obligations légales – dès le premier jour

Concentrez-vous sur le principal : observez les exigences légales en mettant en place un journal d'E-mails dans toute l'entreprise.

Les exigences légales en matière d'E-mails se résument en deux points : archivage sûr et à long terme de toute la communication E-mail et fonctions de recherche très performantes. inboxx est la solution optimale pour cela. inboxx archive tous les E-mails dès la réception et à l'envoi – voire les E-mails envoyés en interne si cela est souhaité – automatiquement et intégralement. Les E-mails privés et les

spams sont gérés suivant des procédés éprouvés. Dès le premier jour, vous assurez une sécurité totale en cas de contrôle fiscal ou de litige juridique. En complément de cet archivage fondamental dans toute l'entreprise, des procédés spécifiques par secteur ou par département pour l'archivage d'E-mails peuvent être successivement mis en place dès que des exigences correspondantes ont été concrètement formulées

par les parties concernées. Outre ses moteurs d'archivage et d'indexation, inboxx apporte un avantage supplémentaire : un moteur de recherche très performant, qui garantit de retrouver en quelques secondes des E-mails dont vous ne vous souvenez qu'un seul mot. Les E-mails concernés et les pièces jointes se retrouvent de façon plus rapide, plus sûre et complète.

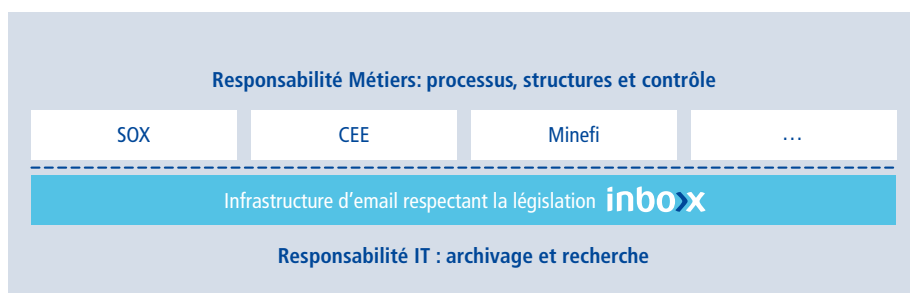



inboxx – techniquement remarquable

- L'archivage en trois phases permet une réduction drastique de la taille des boîtes aux lettres de typiquement 80 %
- Des boîtes aux lettres virtuellement illimitées permettent de supprimer la gestion du quota de mails par utilisateur
- Interrogation asynchrone entre le client E-mail et le serveur inboxx
- Technologie de recherche très performante intégrée
- Moteur OCR intégré pour la recherche de textes complets, même dans les pièces jointes scannées telles que des contrats ou également des documents faxés
- La Zero Footprint Policy sur le serveur d'E-mails assure stabilité et performance
- Le concept de volume de l'archive permet un backup efficace
- Solution centralisée et basée sur serveur, assurant un déploiement automatique sans grand travail administratif
- Compatibilité avec tous les médias de mémorisation et de stockage courants
- Concept de réglementation échelonné pour l'archivage automatisé
- Lean Access Management : les droits d'accès sont pris en charge de manière transparente par le système E-mail
- Utilitaires administratifs très performants

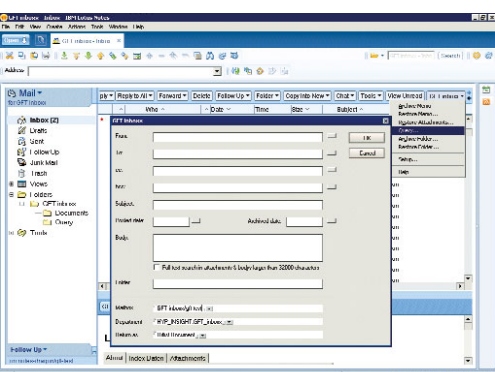

Pas de changement pour l'utilisateur

inboxx s'intègre parfaitement dans l'interface utilisateur et s'utilise de manière intuitive. Pas besoin de formation

Les E-mails se retrouvent sans problème à tout moment dans l'environnement habituel – même après plusieurs années – grâce à des fonctions de recherche d'utilisation simple. Grâce à des pré-réglages centralisés, chaque utilisateur peut aussitôt profiter des avantages de l'administration E-mail automatisée et de l'archivage, sans devoir changer sa façon de travailler.

- Tous les E-mails sont automatiquement archivés de façon sûre, y compris les pièces jointes, dans leur format d'origine
- La manipulation simple et intuitive garantit l'acceptation de l'utilisateur sans formation supplémentaire
- Un seul clic et les E-mails archivés sont aussitôt reconstitués dans leur format d'origine
- Des fonctions intelligentes de reconstitution permettent à l'utilisateur de reconstituer également des quantités importantes d'E-mails, y compris leur structure de classeurs d'origine
- En plus des cases de recherche standard telles qu'expéditeur, destinataire, objet, date etc., inboxx permet la recherche de texte complet dans les E-mails et pièces jointes
- Accès indépendant et rapide même à des E-mails plus anciens
- Les tâches administratives personnelles sont supprimées

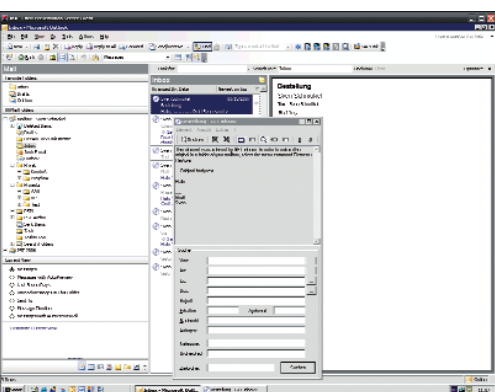



Augmentation de la sécurité, baisse des coûts, compliance assurée

Avec inboxx, vous faites d'une pierre trois coups : vous assurez les performances de votre infrastructure E-mail, réduisez les coûts et remplissez les nouvelles exigences en matière de respect de la législation.

inboxx vous apporte les bénéfices suivants :

- ✘ Vous pérenisez vos investissements passés en Sécurité de messagerie : en effet inboxx vous garantit que les contenus, une fois filtrés, ne seront ni modifiés, ni altérés, ni égarés. Vous assurez ainsi un niveau de sécurité optimal aux contenus de l'application la plus stratégique
- ✘ Vous déchargez votre infrastructure E-mail. Vous assurez ainsi sa stabilité pour le futur
- ✘ Vous réduisez vos coûts de stockage et de matériel informatique et diminuez en même temps vos tâches au niveau administration et helpdesk
- ✘ Vous êtes équipés du point de vue IT pour le respect des obligations légales et les directives internes à l'entreprise
- ✘ Vous pouvez si nécessaire reproduire rapidement tous les E-mails et pièces jointes concernant un dossier, par exemple pour assurer un bon PRA
- ✘ Avec inboxx, vous déchargez directement tous les utilisateurs grâce à un archivage central des E-mails et à l'organisation des boîtes aux lettres
- ✘ Avec inboxx, vous pouvez également transformer en toute simplicité des structures d'archivage spécifiques pour différents départements, entités...

GFT inboxx – le spécialiste des solutions d'archivage innovantes

Nous sommes la seule entreprise sur le marché avec un focus pour apporter des inboxx novatrices pour l'archivage d'E-mails, de données et de documents. En tant que leader européen dans ce secteur, nous allions une vaste expérience de l'archivage à un profond savoir-faire.

GFT inboxx dispose de plus de 20 ans d'expérience dans l'archivage, l'indexation et la recherche de documents électroniques. Plus de 1.500 installations de nos solutions d'archivage dans le monde entier chez des clients satisfaits sont le témoignage de notre retour d'expérience. Parmi nos clients, on retrouve

notamment 3M, la Bourse allemande, la Dresdner Bank, EON, Land Rover, Masterfoods et Voestalpine. GFT inboxx offre à ses clients un service au meilleur état de l'art depuis son centre européen de développement et de service à Hambourg.

La société GFT inboxx GmbH dont le siège est à Hambourg a été fondée en 1980 et est une filiale à 100 % du groupe GFT Technologies AG, coté à la Bourse de Francfort depuis 1999, un leader international de la prestation de services IT avec un chiffre d'affaires de 230 millions d'euros (estimation 2007) et 1100 collaborateurs.

GFT inboxx GmbH
Brooktorkai 1
20457 Hamburg | Germany

T +49 40 35 55 0-0
F +49 40 35 55 0-270

info@gftinboxx.com
www.gftinboxx.com

Siège France
12, rue Blaise Pascal
92200 Neully-sur-Seine | France

T +33 1 41 92 56 60
F +33 1 41 92 56 79

info@gftinboxx.com
www.gftinboxx.com